

ESTIMULACIÓN COGNITIVA

PENSAMIENTO ABSTRACTO

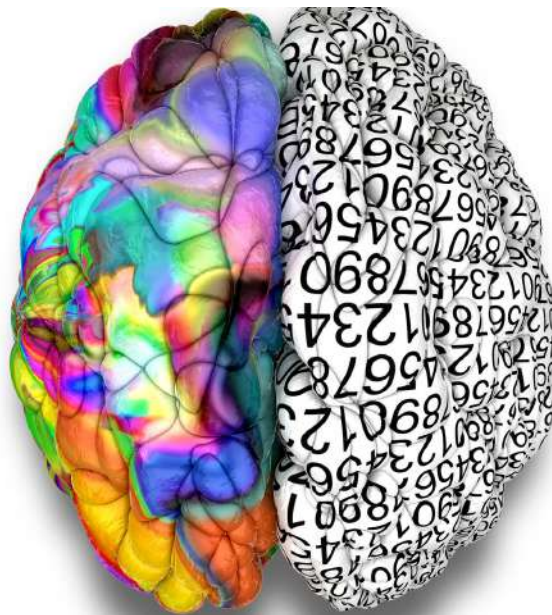

Identifica la palabra que sobra en cada una de las siguientes columnas.

Plátano

Agua

Blanco

Espuma

Zumo

León

Pera

Café

Gato

Uva

Natillas

Mono

Une por parejas las palabras que estén relacionadas.

GAVIOTA

LETRA

RAMA

HIJA

TAZA

CAFÉ

PADRE

ALA

ÁRBOL

LIBRO

Completa las siguientes expresiones eligiendo el animal adecuado.

▶ He dormido como un _____.



▶ Hablas más que un _____.



► Cuidado no te pille el _____.



▶ Paco tiene la vista como un _____.



¿Qué característica no le corresponde? Tacha la opción incorrecta.

CORO

1. Lo forman muchas personas.
2. Bailan al aire libre.
3. Cantan al mismo tiempo.
4. Tienen un director.
5. Los hay municipales

PERIÓDICO

1. Sale todos los días.
2. Algunos son gratuitos.
3. Pueden llevar fotografías.
4. No hay en castellano.
5. Los domingos tienen más páginas.